Pozemek, 2610 m^2

Brantice

830 000 Kč

Konečná cena. Neplatíte žádnou provizi.

Web nemovitosti: pozemekradim.cz

Popis

Nabízíme na prodej pozemek o celkové výměře 2.610 m2 v obci Radim u Brantic, okres Bruntál, který se nachází v klidné části obce, je rovinatý s celodenním slunečním svitem. Na pozemek je udělen souhlas obce s umístěním stavby , územním plánem veden jako SO - smíšená obytná plocha, k pozemku existuje projekt na inženýrské sítě (vodovodní řad, přípojka el. - nyní do 50 m), odpad nutno řešit ČOV nebo septikem. Pozemek je možné i dělit, přístupová cesta v majetku obce, v územním plánu zakreslena jako místní komunikace. V blízkosti nemovitosti se nachází zastávka autobusu se spojením do Brantic a Krnova, autem na železniční zastávku v Krnově 8 min. V nedalekých Branticích (cca 2 km) je veškerá občanská vybavenost (obchody, škola, školka, praktický lékař, pošta, obecní úřad apod.). Doporučujeme prohlídku, možno financovat úvěrem, který vám rádi zajistíme.

Vlastnosti

Celková plocha: 2610 m^2
Číslo zakázky: 0062

Kontaktujte realitního experta

Rádi zodpovíme jakoukoliv otázku týkající se této nemovitosti.

REALITNÍ EXPERT

Tel.: 777255444
E-mail: realitniexpert@zafix.cz

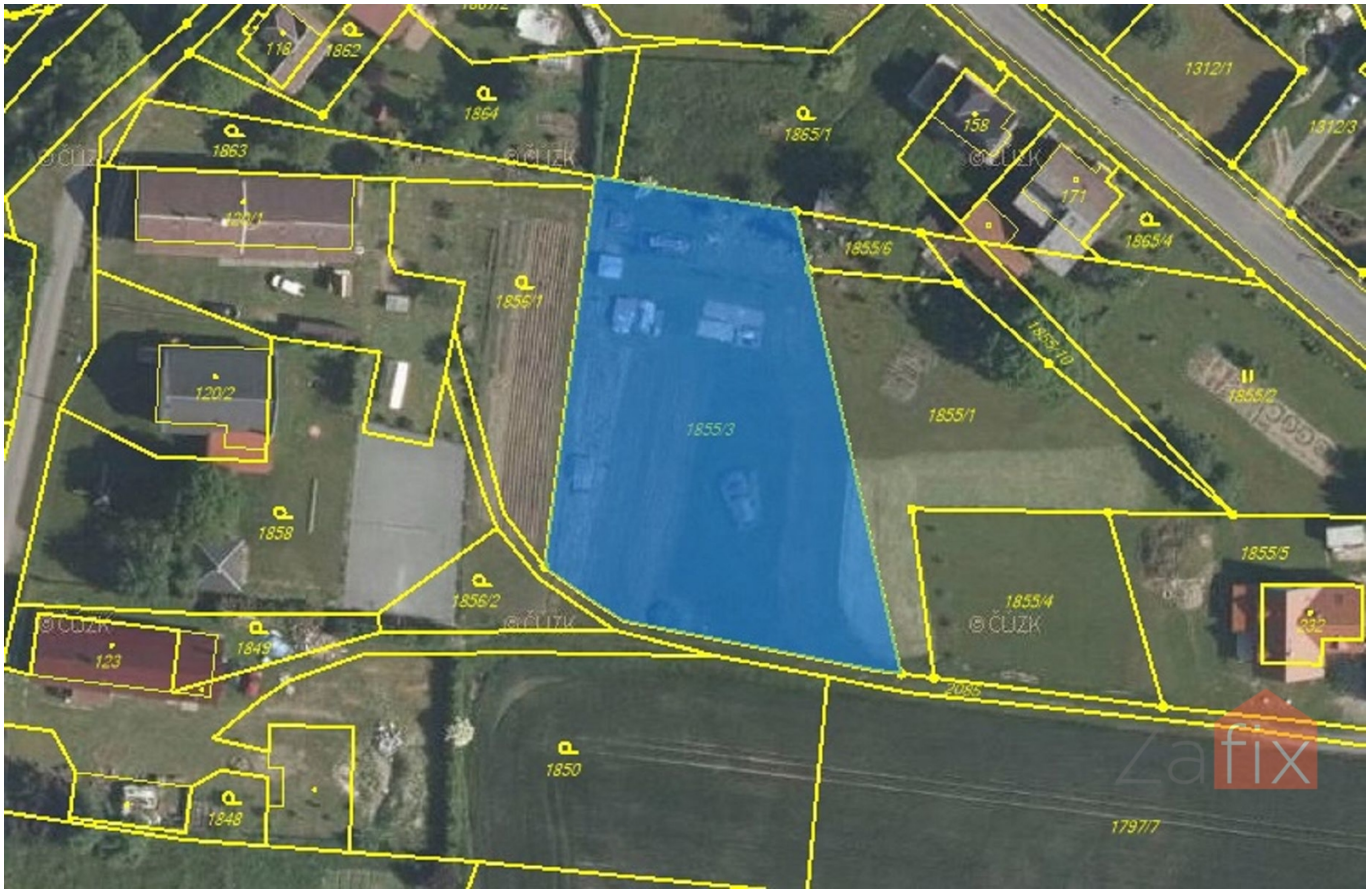
118
1862
1864
1863
1865/1
158
1312/1
1312/3
171
1865/4
1855/6
1856/1
1855/10
1855/2
120/2
1855/3
1855/1
1858
1855/5
1856/2
1855/4
123
1849
232
2086
1850
1848
1797/7
Zafix

Zafix